

Saallicht

-bitte während Ein/Auslass sowie in der Pause auf 100 % regeln-

- Summe Saallicht DMX: 121 Nr: 700
- Zug 1 Saallicht DMX: 122 Nr: 701
- Zug 2 Saallicht DMX: 123 Nr: 702
- Zug 3 Saallicht DMX: 124 Nr: 703
- Saal Schmucklicht DMX: 125 Nr: 704
- Foyer Rechbergsaal DMX: 126 Nr: 705

Hand und E- Züge

3, 5, 7, 9, 11, 13, 15, 17, 19 sind E-Züge

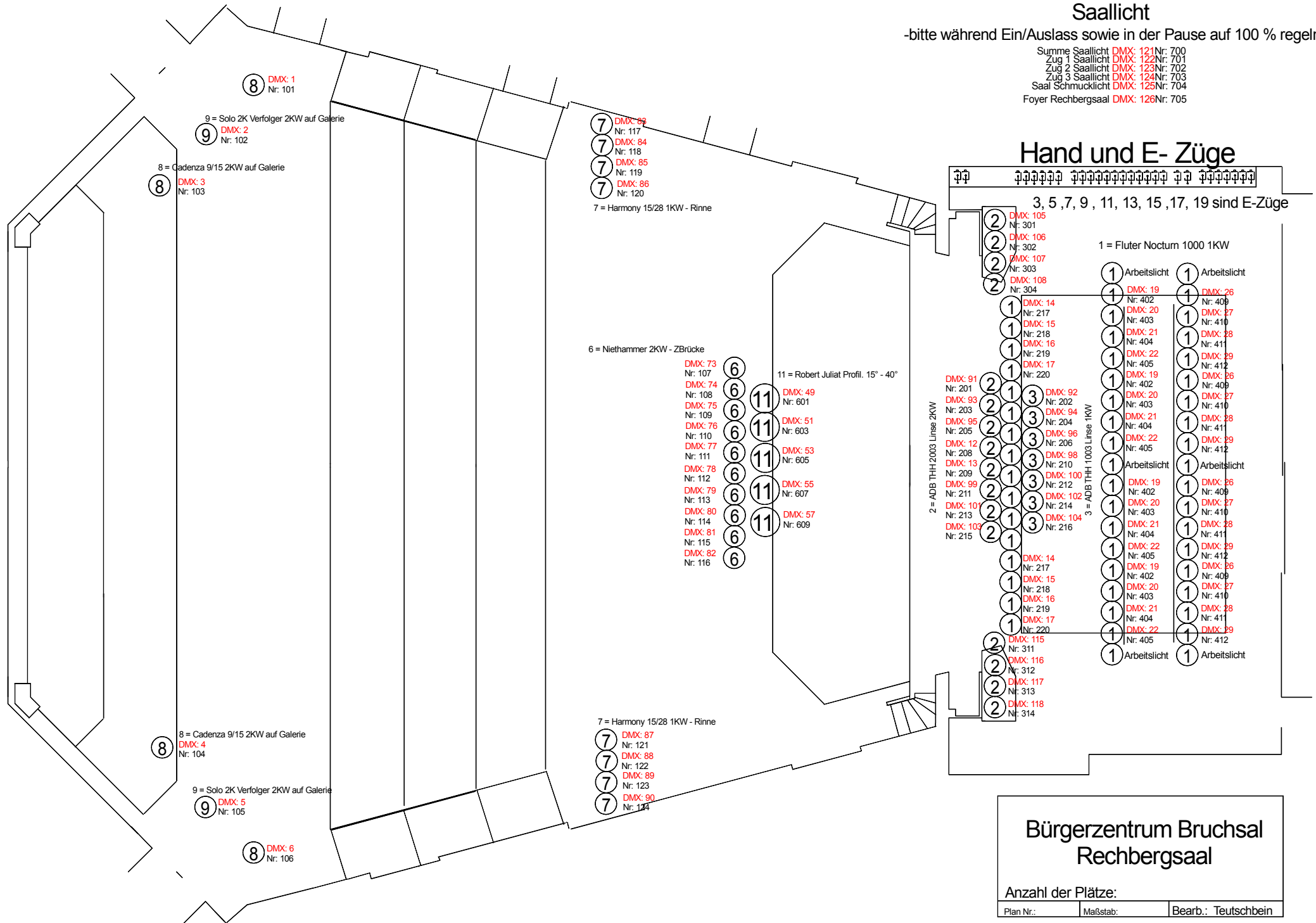

**Bürgerzentrum Bruchsal
Rechbergsaal**

Anzahl der Plätze:

Plan Nr.:	Maßstab:	Bearb.: Teutschbein
-----------	----------	---------------------